

PLANTA

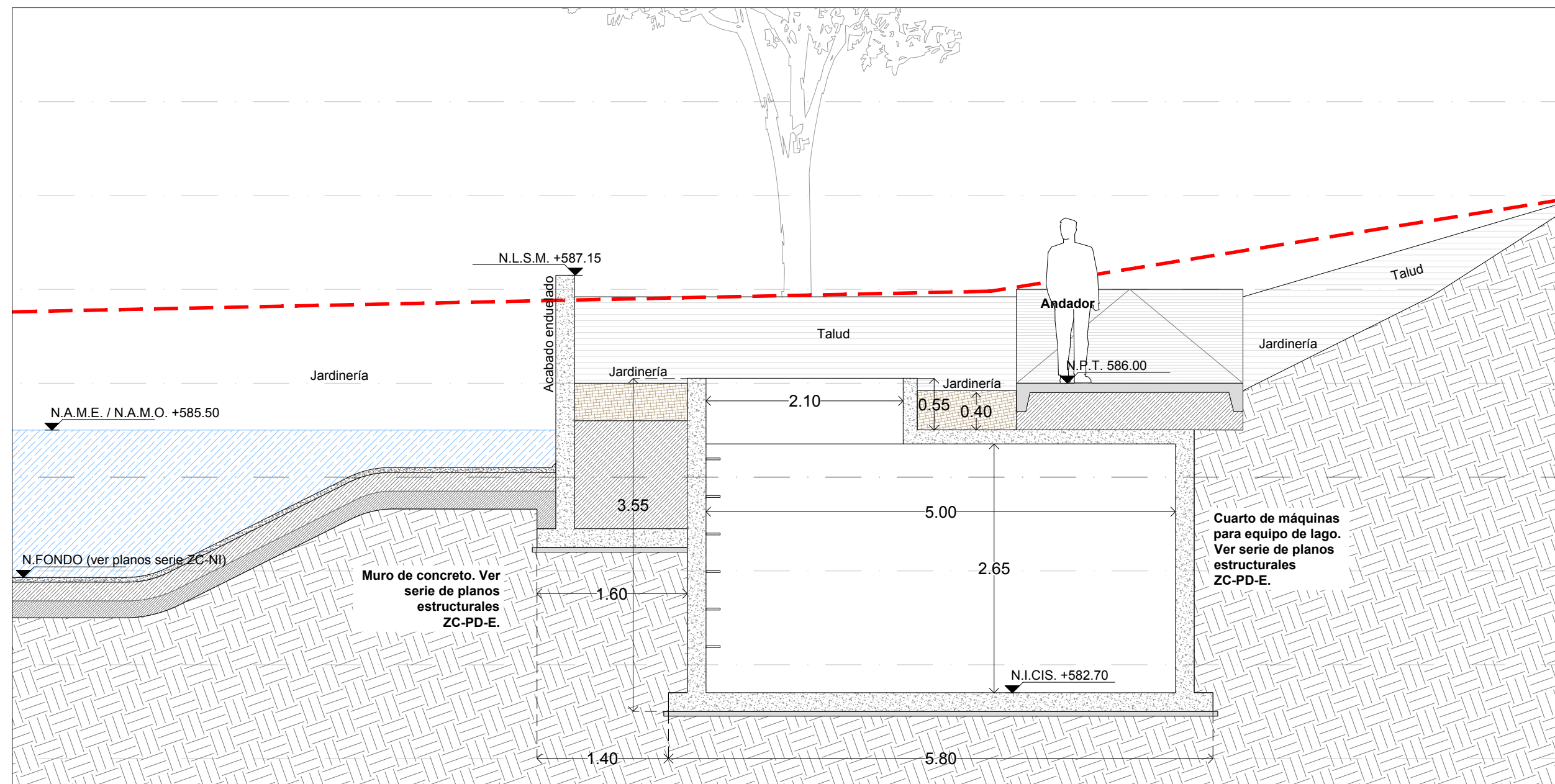

CORTE

06 Detalle 06 - Curto de máquinas 2 (Planta y Corte)
1 a 50

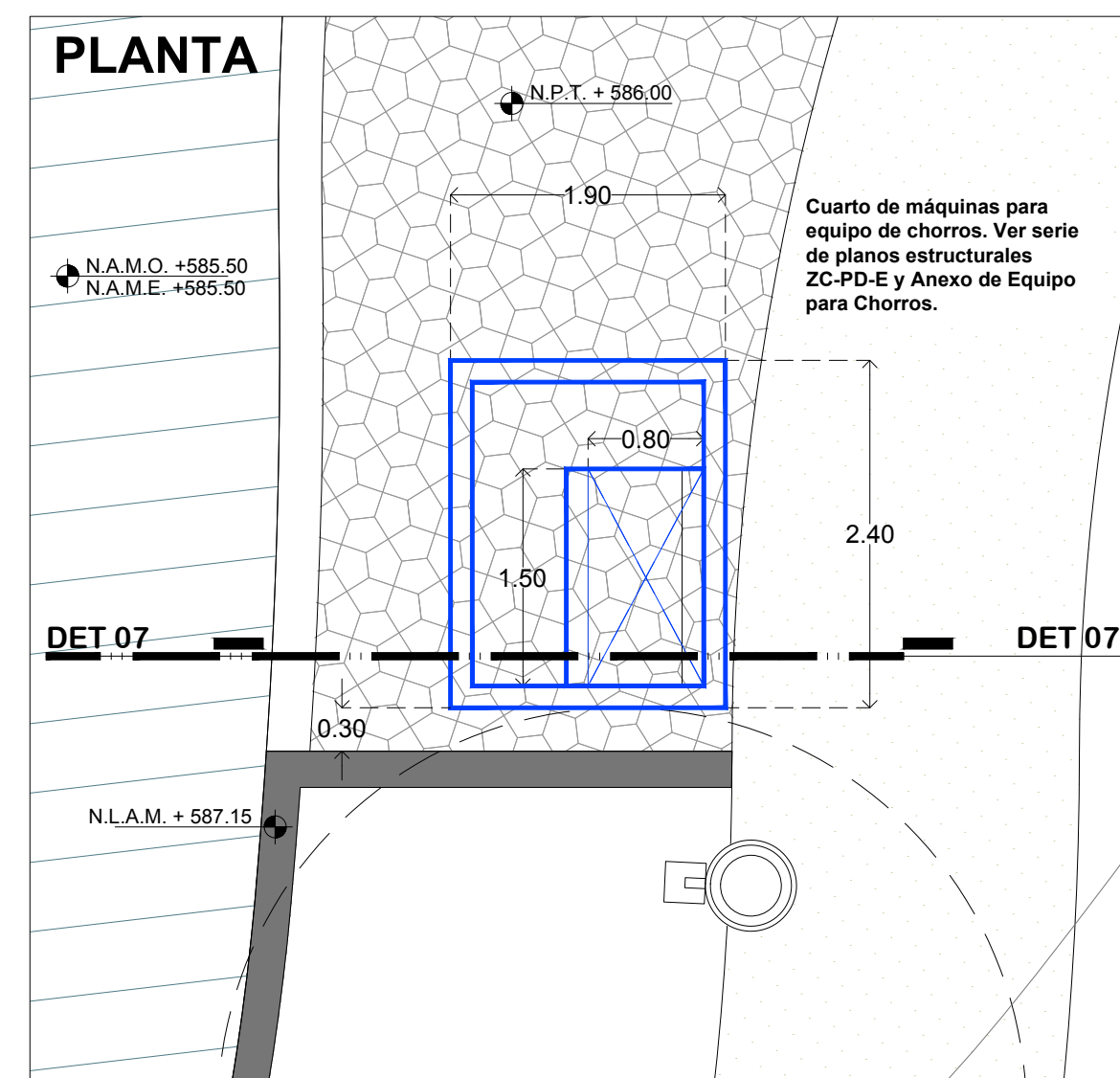

07 Detalle 07 - Curto de máquinas 1 (Planta y Corte)
1 a 50

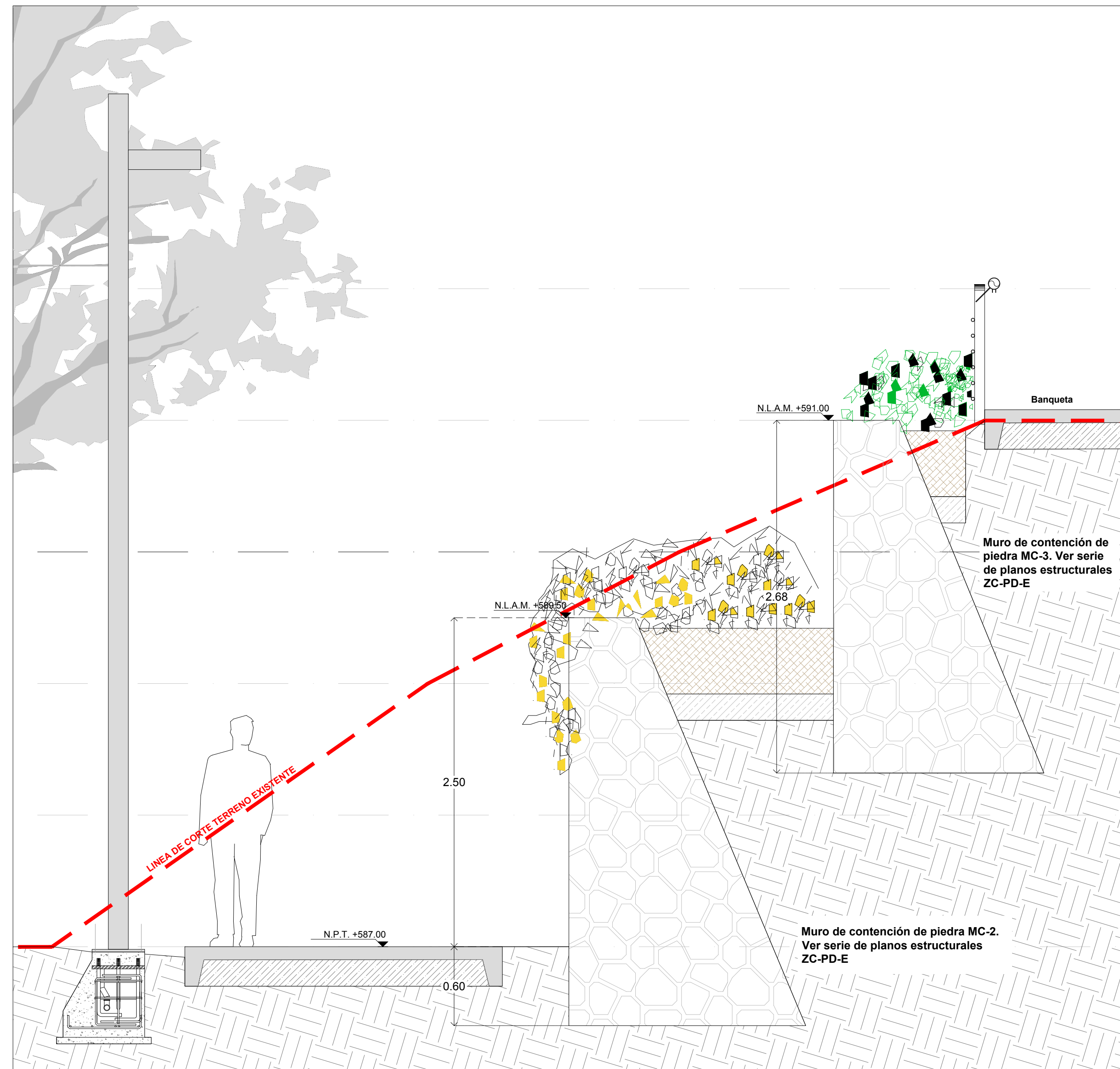
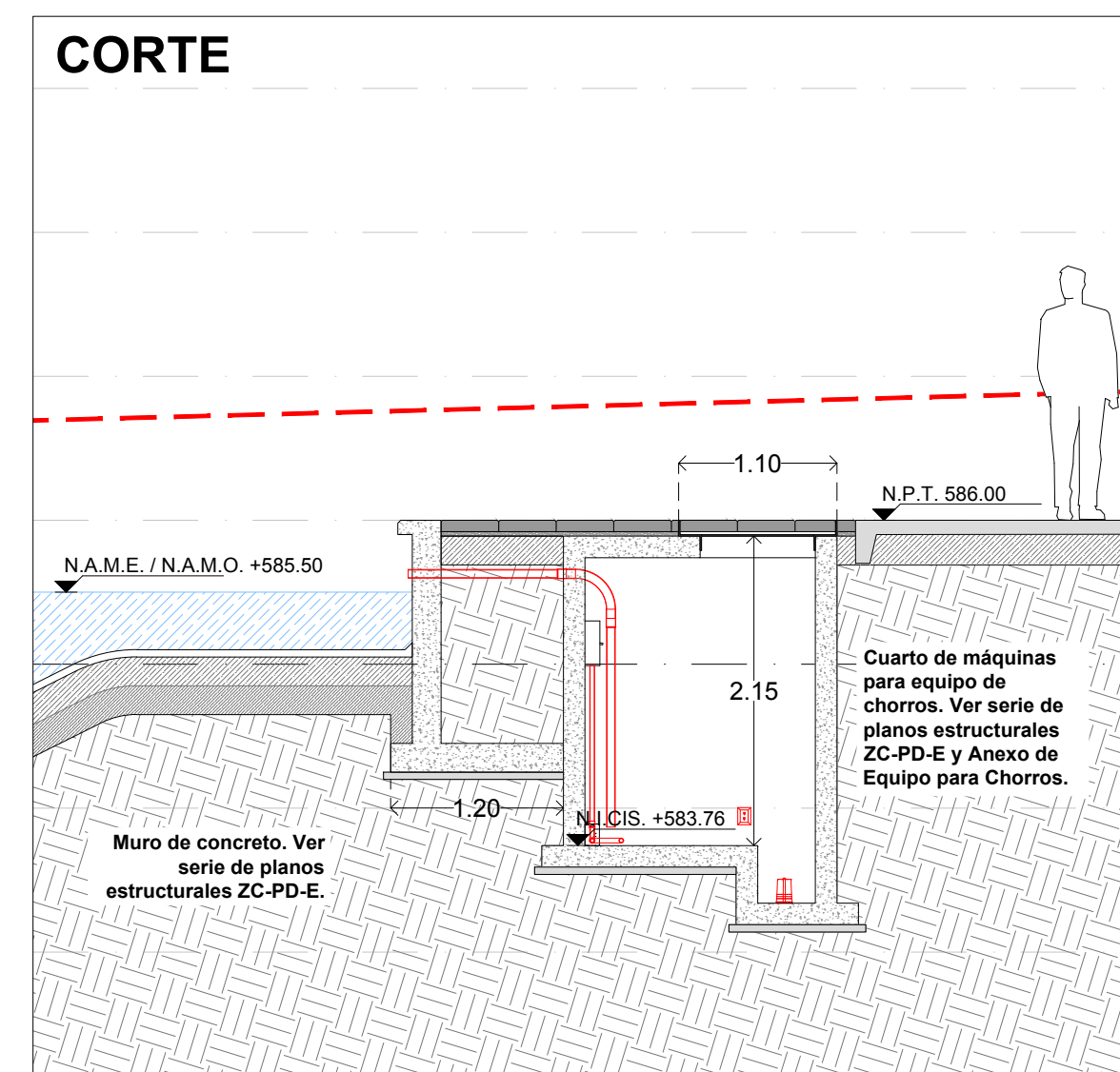

08 Detalle 08 - Muro de Contención Andador Oriente
1 a 20

NOTAS Y RECOMENDACIONES GENERALES.

- Previo y durante a los trabajos de demolición, se realizará un exhaustivo levantamiento de todas las obras inducidas (drenaje, agua potable, teléfono, luz, etc).
- Se harán las demoliciones y retiro de instalaciones que no se conservarán, para realizar la limpieza, retirándose cualquier resto de suelo vegetal o suelo suelto según de indique (máximo hasta 0.5m); esto para compactarlo al 90% de su peso volumétrico seco máximo Próctor.
- Las excavaciones se realizarán en una sola etapa, donde los taludes serán estables para las inclinaciones de hasta 2:1 (horizontal a vertical), debiéndose no dejar expuestos por más de 2 semanas.
- El fondo del lago se afinará, tratando de evitar dejar fisuras o grietas que podrán rellenarse con arena. En función del producto a utilizar, lo más recomendable es que la superficie esté lo menos húmeda posible.
- Se colocará producto asfáltico, hasta lograr un espesor de más o menos 2 pulgadas de espesor mínimo.

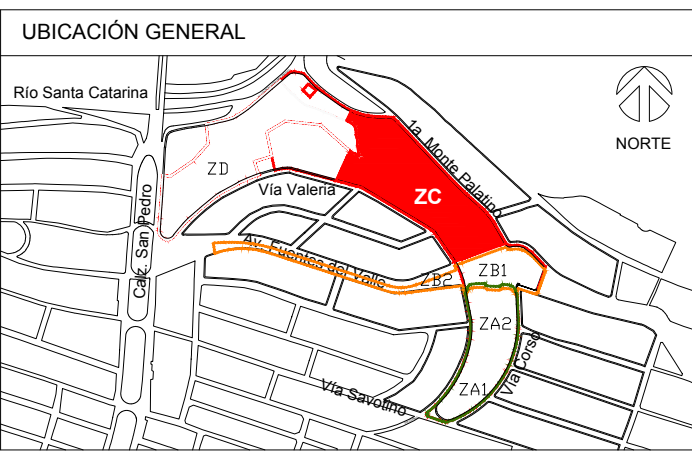

Características del Proyecto - Zona C

Superficie de Intervención ZC:	30,000 m ² / 3 Ha
Superficie de Andadores:	1,450 m ²
Superficie de Trotores:	570 m ²
Rehabilitación de Banqueta:	1,870 m ²
Sup. Zona de Juegos Infantiles:	772 m ²
Sup. de Lago:	772 m ²
Sup. Edificio de Servicios:	229 m ²
Sup. Edificio Oratorio:	911 m ²
Longitud de Trotores:	288 mt
Longitud de ciclovía:	686 mt
Longitud de Arroyo:	686 mt

SIMBOLOGÍA

NOTAS GENERALES

1. Los niveles son referidos en metros, de acuerdo al banco de nivel existente.
2. Las cotas rigen al dibujo, no se tomarán medidas a escala de este plano.
3. Este plano deberá verificarse con los correspondientes de estructura e instalaciones, cualquier discrepancia deberá consultarse con el proyectista.
4. El contratista verificará en el lugar de la obra, las dimensiones y niveles indicados en este plano, antes de ejecutar cualquier trabajo; debiendo someter a la dirección ejecutora cualquier diferencia que hubiere, así como la interpretación del propio contratista a este dibujo.
5. El plano con la última corrección cancela el anterior.
6. todos los acabados, especificaciones y detalles señalados en este plano deberán ejecutarse de acuerdo a las especificaciones correspondientes.
7. Los ejes arquitectónicos rigen sobre los ejes estructurales.
8. Las medidas deberán de tomarse de los planos arquitectónicos y de albañilería, las cuales deben coincidir con las cotas estructurales.
9. Este proyecto está basado en la topografía realizada por la Secretaría de Obras del Municipio de San Pedro Garza García, recibido el 28 de Agosto de 2019.
10. El proyecto deberá ser estudiado en todos sus partes por la empresa constructora previo al inicio de los trabajos.

Cuadro de Revisiones

REV.	Fecha	Dibujó	Revisó	Aprobó

Fase de Proyecto: PROYECTO EJECUTIVO

Responsables de Diseño, Arquitectura y Paisaje
 Nombre: **Arq. Mario Schjetnan Garduño** **gdu**
 Director General
 Cédula Profesional: 188932 Mario Schjetnan | Arquitecto

Marco A. González
 Coordinador Administrativo gdu

Arq. Gustavo Rojas Paredes
 Coordinador General de Proyecto Ejecutivo

Equipo de diseño y desarrollo de proyecto:
 Arq. Pjs. Jessica Navarrete Hernández
 D.U.A. Pamela Salazar de Jesús
 Arq. Carlos Rodríguez Carmona
 Pasante Ing. Arq. Sergio Alejandro López Makita
 Arq. Juan José Peña Bedoya
 Arq. Elisa Ciganda Garrido

Responsables técnicos

Nombre	Cédula Profesional	Firma
Instalaciones e Infraestructura: NOLTE - Ing. Mario Villafán	1646413	
Trazo, nivelación: ARSUAM - Ing. Armando Guerrero F.	1521815	
Ingeniería de costos: ICARM - Ing. Jose M. Roldán P.	9631267	
Diseño y cálculo estructural: Grupo Clever - Ing. Enrique Clever Ing. José Santos Luna Casazola	7774418	
Diseño de iluminación arq.: 333 Luxes - Elias Cisneros	5283288	

Municipio de San Pedro Garza García

Miguel Barralero Treviño de Hoyos
 Presidente Municipal

Ramona Yadira Medina Hernández
 Secretaria de Obras Públicas

Arq. Néstor Librado Hinojosa Hernández
 Director de Proyectos y Construcción

Ubicación: Colonia Fuentes del Valle
 Mpio. San Pedro Garza García Monterrey N.L.

Título del plano
Parque Central San Pedro Garza García
ZONA C - Detalles de Lago 02

Escala: **indicada**
 Anotación: Metros
 Fecha de emisión de plano: Diciembre del 2019

Clave del plano:
ZC-PD-04